



Asker og Bærum Brann og Redning IKS
post@abbr.no

Bærum kommune
- Sikkerhet og beredskap
- Forurensning og renovasjon.
- Natur og Idrett Landbrukskontoret, Naturforvaltning
- Plan og bygg, - Regulering
post@baerum.kommune.no

Att.: Brita Holmen, Svein Finnanger, Arthur Wøhni, Kjell Seberg, Morten Merkesdal,
Ole Kristian Johansen

Skui 28.04.2020

Bekymringsmelding: Gnr 68 bnr 1 Brenna Gårdsvei 100. Brannfarlig forsøpling og forurensning av landbruksareal Brenna gård.

Det oversendes herved bekymringsmelding om oppstilling av utbrente, kollisjonsskadde avskiltede og skiltede biler, hengere, campingvogner og russebusser mv. på to områder på Brenna gård.

Bekymringen dreier seg om brann og eksplosjonsfare, forurensninger, forsøpling og ødeleggelse av natur og dyrket mark på beiteareal ved Brenna gårdsvei samt et større gruset område syd for låven på Brenna gård.

Det er lagret ca. 120-150 kjøretøyer.
Ref Kart i Vedlegg 1 og fotomontasje i Vedlegg 2

Beskrivelse av situasjonen

Det som i utgangspunktet er en drivepliktig gård, er blitt til:

- to store lagerplasser for inntauede biler i kategori utbrent, vrakede, kollisjonsskadde, kondemnerte biler samt flere i variabel stand.
- I tillegg er det slitne campingvogner, russebusser, båthengere og andre kjøretøyer.
- Kjøretøyene er ikke tømt. Det er observert både lekkasje av frostvæske, motorolje mm fra vrakene.
- Det er hauger med "bilsøppel" som bildeler og utslitte dekk.
- Det er flere store hauger med "strøsand/grus" etter vinterens strøing/veioppsoop flere steder.
- Det er nå stor bil/lastebiltrafikk på den smale Brenna gårdsvei hvor det ferdes skolebarn og andre gående.

På område merket «1» på kart vedlegg 1, «sauejorde» som brukes til beite, er noe av matjorden skrelt bort og det er lagt på grus for å få til en innkjøring for billagring på dyrket mark, klassifisert som fulldyrket jord. (ref Bærumskart)
Beiting i området er nå ikke mulig eller ikke tilrådelig.

Skui Vel deler naboenes bekymring for brann og eksplosjoner i/fra bilene.

I tillegg er vi bekymret for oljелеkkasjene som siger ned i jorda og i grunnen, og som går i grunnvannet og ender opp i bekker og elv, samt eventuelle brønner.

Forurensning og forsøpling

Område 1 «sauejordet» har vært brukt til beiting i en årrekke. Det er nå tvilsomt om det er mulig å slippe dyr på beitet i området da gresset og grunnen er blitt forurenset.

Områdene er underlagt forurensningslovens bestemmelser – der kommunen og fylkesmannen forvalter ulike deler av lovverket. Forsøpling og hensetning av bilvrak i natur er en kommunal forvaltningsoppgave.

Planstatus og forvaltning

Det er dagens planstatus i reguleringsplan og kommuneplanen som gjelder. – Det er driveplikt på landbrukseiendom. Det er uvesentlig om den enkelte forvalterbonde eller eierbonde selv definerer dette som lønnsom næringsutøvelse. Det vesentlige er om driften av gården foregår innen rammer som er lagt for dagens landbrukspolitikk. Nåværende eier har kjøpt en landbrukseiendommen som er underlagt jord- og konsesjonslovens bestemmelser.

Ettersom områdene pr i dag er avsatt til LNF-område har landbruk, natur og friluftsliv forrang i arealforvaltningen. Jordloven er den særlov som styrer hva som er landbruk og hva som ikke er landbruk.

At det pågår en behandling av omregulering til steinindustri tilsier ikke at eier kan ødelegge og forurense natur og dyrket mark. Det pågår i tillegg behandling av innsigelse på om Avtjernaområdet som Brenna er en del av, skal forbli fremtidige boligområde eller tilbakeføres til LNF. Uansett vil dette ta 30-40 år før det eventuelt blir boliger og en kan ikke i mellomtiden ødelegge området. Mye kan skje på den tiden. Å ødelegge sårbar natur og dyrket mark er en irreversibel prosess.

Vi kan ikke se at det er behandlet og ev. gitt noen politisk behandlet dispensasjon til andre formål iht PB.

Skulle det være gitt tillatelse til dette tiltaket som ikke er varslet, i så fall på hvilket grunnlag?

Det imøteser et raskt svar og reaksjon på forholdene som er uholdbare.

Vedlegg: Kart og foto

Med vennlig hilsen

sign

Morten Heldal Haugerud

Skui vel

leder

c/c

Fylkesmannen i Oslo og Viken,

- Forurensning

- Miljø

- Landbruk

Asker og Bærum Bondelag

Asker og Bærum Bonde- og Småbrukarlag

Bærum Elveforum

Naturvernforbundet i Bærum

Bærum Natur- og friluftsråd

Bærum Velforbund

Vedlegg 1: Kart. Områder med utbrente/kollisjonsskadde kjøretøy Brenna gård gbr. 68/1

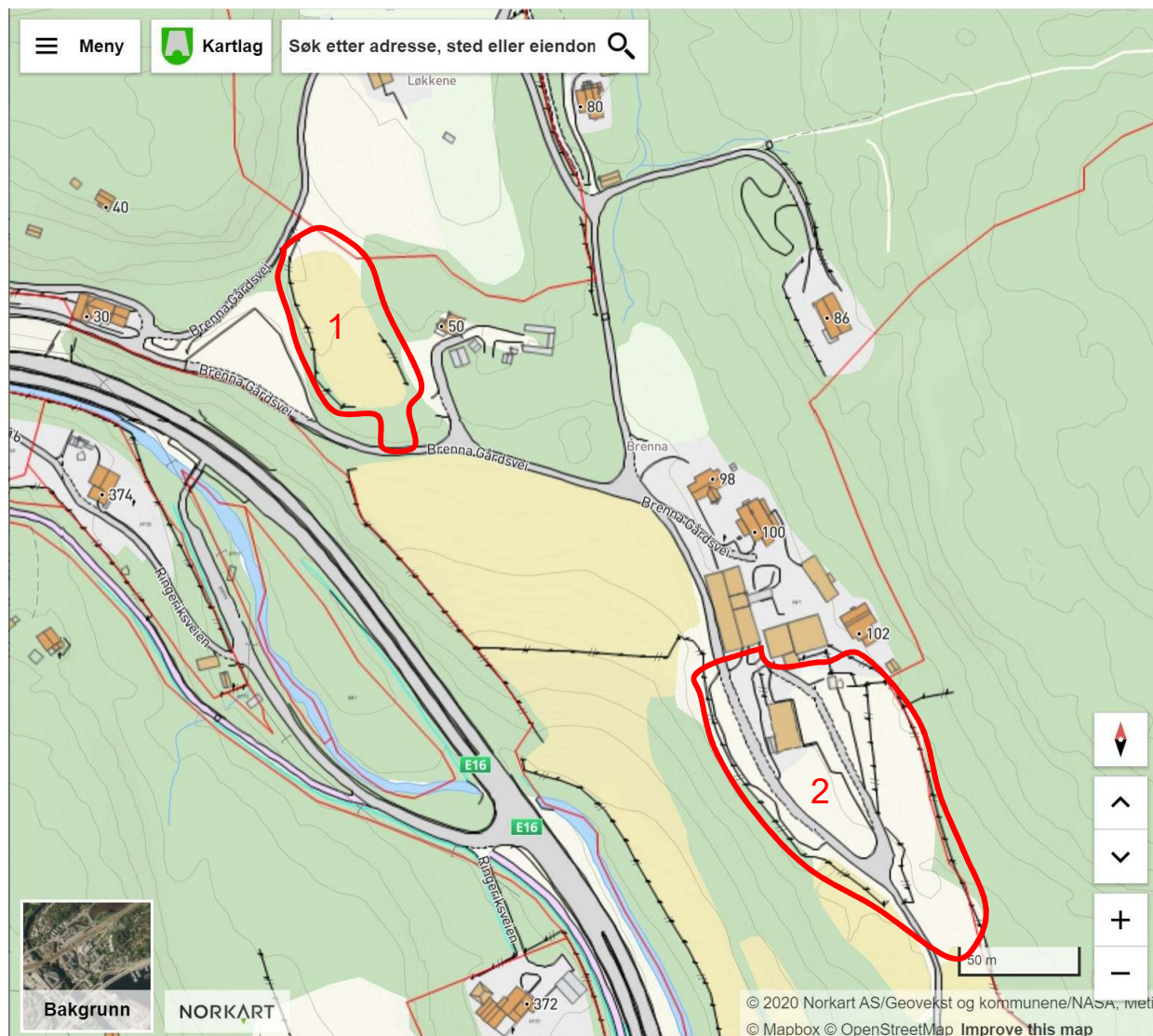

Bærumskart.no Brenna Gård Gbr 68/1 Brenna gårdsvei 100

Rød ring: Område med hensatte biler, avskitlede, kollisjonsskadde eller utbrendte.

Nr 1: Sauejorde som var inngjerdet. Gjerdet er nå delvis ødelagt. Lagret ca30 biler
Matjord er fjernet ved innkjøring og det lagt på grus.

Nr 2: Grusområde syd for låven og bygningene. Lagret ca 120 biler

Vedlegg 2: Fotomontasjen

(Foto tatt ut 7.7.2020)

- 1) *Område 1. Biloppstilling på sauejordet.*
- 2) *Område 1. Billagring på sauejorde – registrert som fulldyrket jord. Opprinnelig inngjerdet for innmarksbeite.*
- 3) *Område 1. Dyrket mark er fjernet og gruslagt for å lage vei inn på sauejordet*
- 4) *Område 1. Dyrket mark er fjernet og gruslagt for å lage vei inn på sauejordet*
- 5) *Område 2 Brenna gård - biloppsamling syd for låven*
- 6) *Område 2. Kollisjonsskadde og utbrente kjøretøy*
- 7) *Område 2. Kollisjonsskadet*
- 8) *Område 2. Veltet bilvrak*
- 9) *Område 2. Mange biler i variabel stand, med og uten skilt*
- 10) *Område 2. Lagret redningsbil og russebuss*
- 11) *Område 2. Kollisjonsskadde biler*
- 12) *Område 2. Utbrente bilvrak*
- 13) *Område 2. Utbrente bilvrak*
- 14) *Område 2. Kollisjonsskadde – avskiltede biler*
- 15) *Område 2. Veioppsop. (Også i område 1)*
- 16) *Område 2. Lager av brukte bildekk*