



# Kulturminnevandring Skuidalen rundt «Gård-i-mellom»



**Søndag 16. oktober 2022**

**Fremmøte: Kl. 11:00 Sletta til Skuibakken**

**Arrangør: Skuibakkens Venner i samarbeid med Skui Vel  
Turleder og historieforteller: Harald Kolstad**

**Høstens vandring er den 14. i rekken som Skuibakkens Venner arrangerer i samarbeid med Skui Vel siden Skuibakken ble fredet av Riksantikvaren 24. februar 2009.  
Årets tur er en lettgått rundtur mellom gårder i dalføret.**

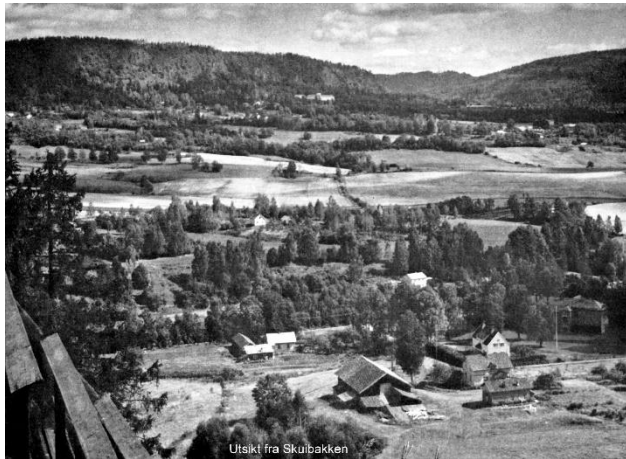

Nordre Skui gård sett fra Skuibakken ca 1950-60



Vinsvollstabburet fra 1795

I år tar vi vandringen fra Skuibakken der hvor Nordre Skui lå og videre en rundtur til en del av gårdene i Vestre Bærum og tilbake til der vi stater.

Vi stopper ved gårdene og forteller litt om den enkelte gård. Vi går langs Gamle Tanum kirkevei, Gamle Jarenvei, hvor det har vært gårdsdrift siden jernalderen.

Ved det fredete Vinsvollstabburet fra 1795 på Ståvihøgda tar vi en ekstra stopp. Så går turen videre langs den gamle

kirkeveien mot Tanumveien, som vi krysser og går ned til foten av Kirkerudbakken.

Vi går videre over Isielva og opp til Wøyen gård, hvor vi tar en rast. Kanskje vi tar en titt på veggmaleriene fra 1720 i Vinkelgården. Om Wøyen gård, med bosetting fra yngre steinalder, kan sies mye, men vi tar et lite tverrsnitt. Ferden videre går forbi den store røde låven på Wøyen. Mellom

jordene og over til Harald Økerns gård. Han var opphavsmannen til byggingen av Skuibakken, som han kunne se fra sitt hjemsted. Deretter langs Brenneveien til Økrigårdene, ned Økribakken, hvor vi tar av forbi Frognergårdene og så tilbake til Skuibakken.

## **Bøkene:**

**«Skuibakken – en kongelig hoppbakke»**

**«Tanumplatået – Bærums vakre og innholdsrike kulturlandskap»**

Med bl.a. beskrivelse av gårdene på Tanumplatået fås kjøpt på Skuibakkensletta før og etter turen!

**På Wøyen gård blir det kafferast, og mulighet til å grille medbrakt.**

**Turen er ca. 10 km på grusvei og ca. 5 timer med stopp og rast.**

**Ref. kart side 2.**

**Ta med niste, ev. noe å grille og godt fottøy.**

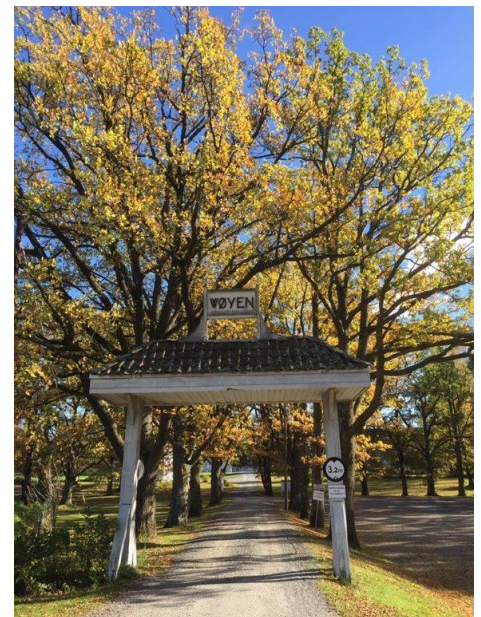

Wøyen gård porten og innredning fra 1700 tallet



# Kulturminnevandring 16.10.2022 Skuibakkens Venner

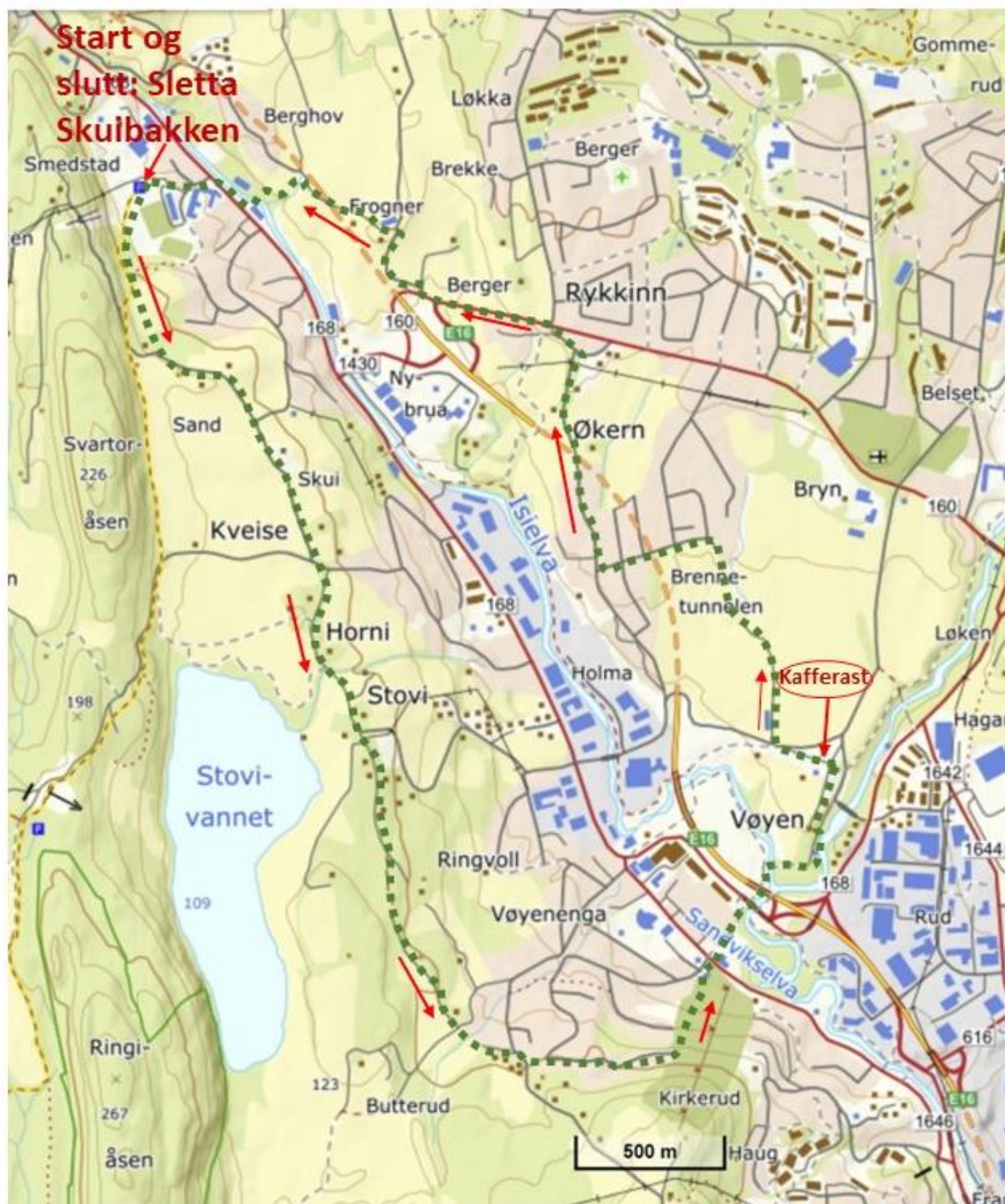

Kart underlag: [www.norgeskart.no](http://www.norgeskart.no)